



ÚDAJE O VOZIDLE

RZ:	5AR4852	Výrobní číslo (VIN):	W0LBE8ECXG8095009
Značka a název:	Opel Astra Sports Tourer	VIN souhlasí:	Ano
Zdvihový objem:	1399	Prověřit:	Ne
Výkon:	110kW	Datum registrace:	04.08. 2016
Barva:	Modrá	Karoserie:	Kombi
Druh paliva:	Benzín	STK měsíc:	08
Převodovka:	Manuální	STK rok:	2020
Olej:	Dostatečné množství	Stav tachometru:	46732
Chladicí kapalina:	Dostatečné množství	Stav paliva:	1/4
Datum vrácení (zabavení)	05.02. 2020		

vozu:

Opel Astra 1.4 Turbo 110kW Innovation ST

DOKUMENTY A PŘÍSLUŠENSTVÍ

VTP:	✗	ORV:	✓
Zelená karta:	✗	Servisní kontrola:	✓
Dálniční známka:	✗	Datum posl.prohlídky:	24.07. 2019
Dálniční známka - 2.díl:	✗	Diagnostika EOBD:	Nula chyb
Tankovací karta:	✗	Počet klíčů k vozidlu:	2
2 sady pneumatik:	✓	Servisní knížka:	✓
Povinná výbava:	✓	Návod k obsluze:	✓

VÝBAVA

Přítomná výbava vozidla:

palubní počítač | 6x airbag | deaktivace airbagu spolujezdce. | nastavitelný volant | multifunkční volant | posilovač řízení | dvouzónová klimatizace | dělená zadní sedadla | isofix | výškově nastavitelná sedadla | podélný posuv sedadel | polohovací sedadla | autorádio | USB | AUX | bluetooth | telefon | imobilizér | bezklíčkové startování | startování tlačítkem | alu kola | el. okna | tónovaná skla | zadní stěrač | senzor stěračů | el. zrcátka | centrální zamykání | el.víko zavazadlového prostoru | střešní nosič | mlhovky | denní svícení | senzor světel | manuální převodovka | 6 rychlostních stupňů | tempomat | parkovací senzory přední | parkovací senzory zadní | ABS | protiprokluzový systém kol (ASR) | stabilizace podvozku (ESP) | senzor tlaku v pneumatikách

PNEUMATIKY

Pneu na vozidle	Značka	Rozměr	Druh pneu	Vzorek(mm)
-----------------	--------	--------	-----------	------------

Pneu LP	Barum	225/45 R17 V	Zimní	6.5
Pneu PP	Barum	225/45 R17 V	Zimní	6.5
Pneu PZ	Barum	225/45 R17 V	Zimní	6.5
Pneu LZ	Barum	225/45 R17 V	Zimní	6.5

Disky pneu na vozidle Hliníkové

2.sada pneu	Značka	Rozměr	Druh pneu	Vzorek(mm)
Pneu LP	Bridgestone	225/45 R17 V	Letní	6.5
Pneu PP	Bridgestone	225/45 R17 V	Letní	6.5
Pneu PZ	Bridgestone	225/45 R17 V	Letní	6
Pneu LZ	Bridgestone	225/45 R17 V	Letní	6

Disky 2. sady pneu Pouze pneu

Pneu rez
Dojezdová
Typ rezervy Dojezdová

Disky pneu rez. Ocelové

ZKUŠEBNÍ JÍZDA

Zkušební jízda: ✘

Seznam poškození

Exteriér	Číslo	Část vozu	Prvek vozu	Druh poškození	Způsob opravy	Akceptovatelnost
	1	Skla	Čelní sklo	Poškození od kamínků	Bez opravy	✔
	2	Karoserie	Kapota	Deformace	Bez opravy	✔
	3	Kola	PP Disk	Odřeni	Oprava	✘
	4	Karoserie	PZ Blatník	Lakováno	Bez opravy	✔
	5	Kola	PZ Disk	Odřeni	Oprava	✘
	6	Karoserie	LZ Blatník	Lakováno	Bez opravy	✔

7	Karoserie	LP Dveře	Lakováno	Bez opravy	✓
8	Kola	LP Disk	Odřeni	Oprava	✗

Klient svým podpisem stvrzuje souhlas s výše uvedenými údaji a poškozením vozu.

Lak vykazuje provozní oděrky odpovídající běžnému opotřebení a stále plní jak ochrannou tak estetickou funkci. Oděrky či poškození nad rámec běžného opotřebení jsou uvedeny v části Poškození.

Datum tisku: 05.02.2020

CAR←**BACK**

- Příloha 1/21 -

Číslo protokolu: 1414 - Standardní

ZÁKLADNÍ FOTODOKUMENTACE VOZIDLA





Foto VIN 1



Foto VIN 2

CAR-**BACK**

- Příloha 2/21 -

Číslo protokolu: 1414 - Standardní

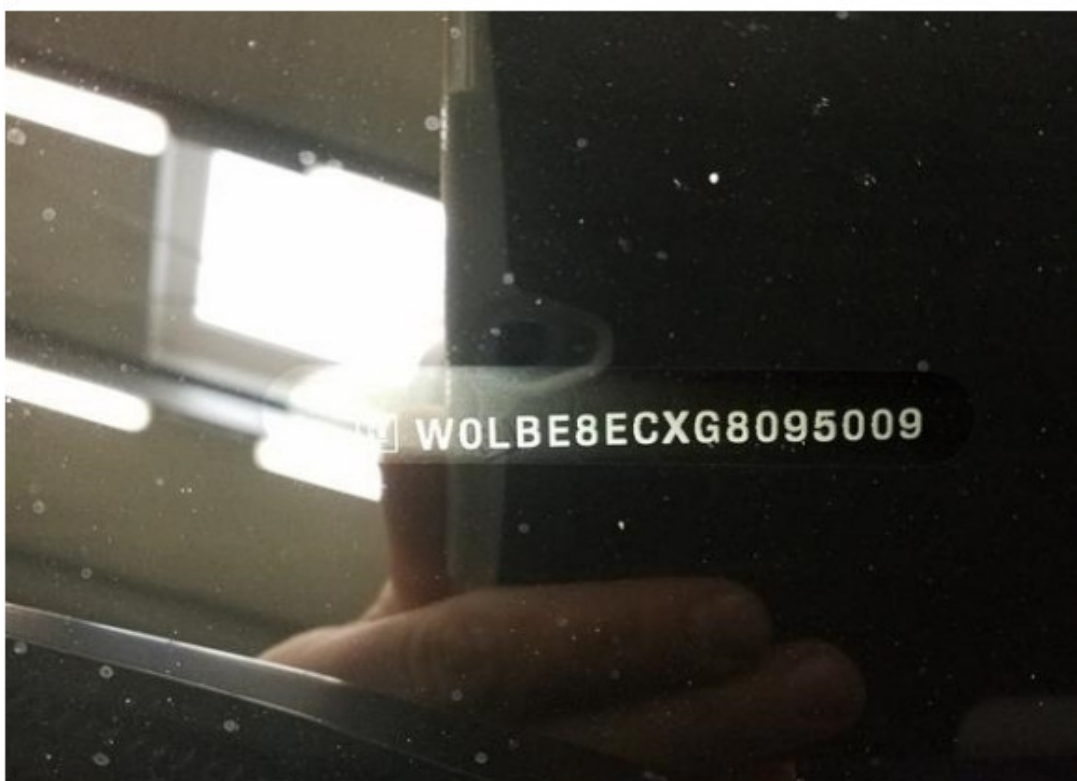
ZÁKLADNÍ FOTODOKUMENTACE VOZIDLA





Levý přední



Přední část vozu

CARBACK

- Příloha 3/21 -

Číslo protokolu: 1414 - Standardní

ZÁKLADNÍ FOTODOKUMENTACE VOZIDLA

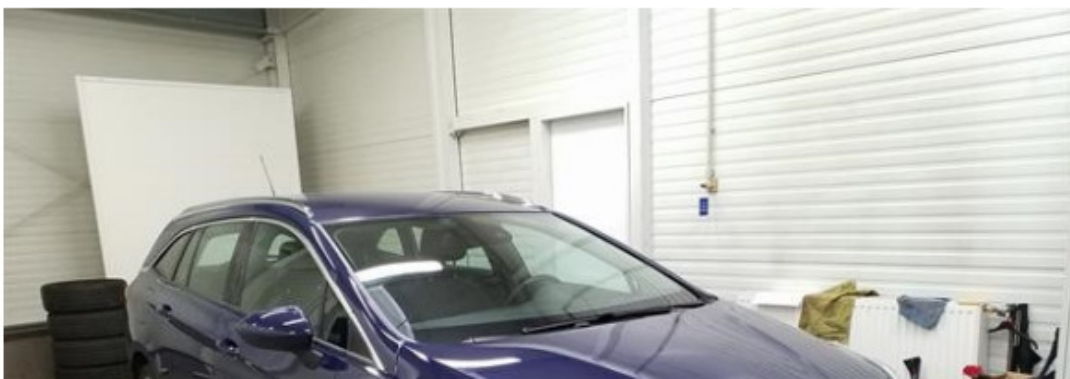



Pravý přední

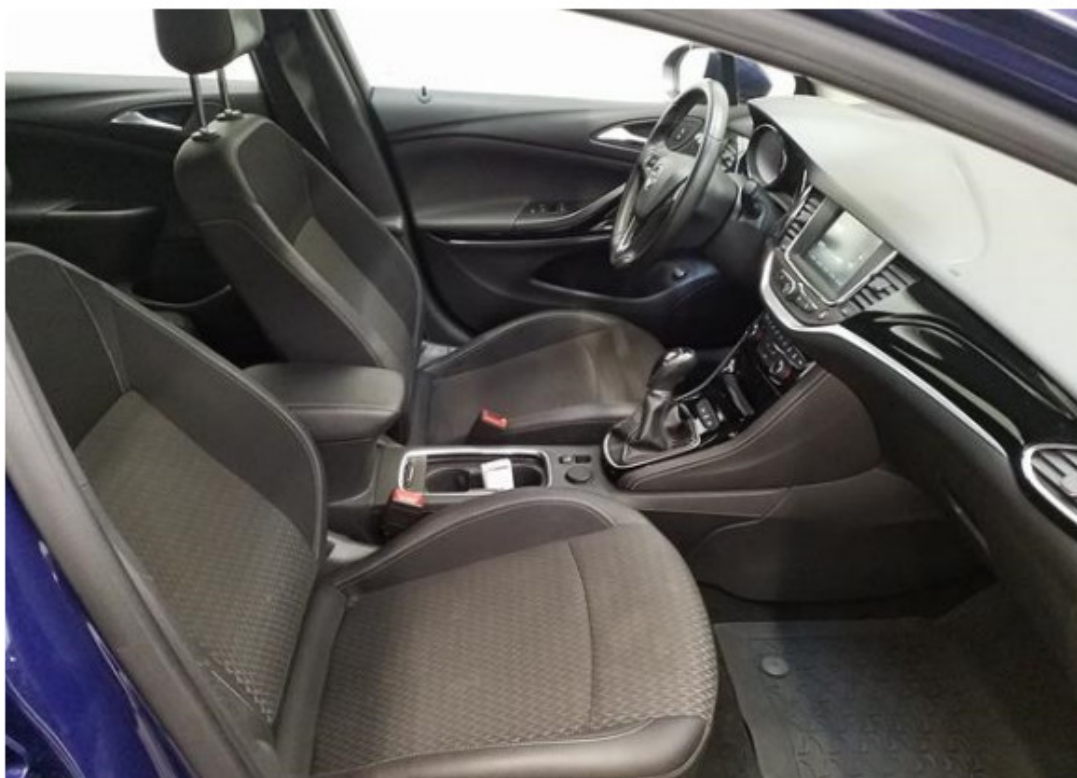

Sedadlo spolujezdce

CAR←**BACK**

- Příloha 4/21 -

Číslo protokolu: 1414 - Standardní

ZÁKLADNÍ FOTODOKUMENTACE VOZIDLA





Dveře spolujezdce vnitřní část



Zadní pravé sedadlo

ZÁKLADNÍ FOTODOKUMENTACE VOZIDLA





Zadní pravé dveře vnitřní část



Pravý zadní





Zadní část vozu



Známka STK





Kufr



Levý zadní



Zadní levé sedadlo



Zadní levé dveře vnitřní část

ZÁKLADNÍ FOTODOKUMENTACE VOZIDLA



Strop



Palubní deska celá

ZÁKLADNÍ FOTODOKUMENTACE VOZIDLA



Středový panel



Sedadlo řidiče

ZÁKLADNÍ FOTODOKUMENTACE VOZIDLA

Dveře řidiče vnitřní část



Palubní deska od řidiče

ZÁKLADNÍ FOTODOKUMENTACE VOZIDLA



Servisní interval



Stav tachometru

FOTODOKUMENTACE POŠKOZENÍ - 1.PROHLÍDKA ZA ÚČASTI NÁJEMCE



1

Oblast vozu	Exteriér	Druh poškození	Poškození od kamínek
Část vozu	Skla	Způsob opravy	Bez opravy
Prvek vozu	Čelní sklo	Akceptovatelnost	Akceptovatelné

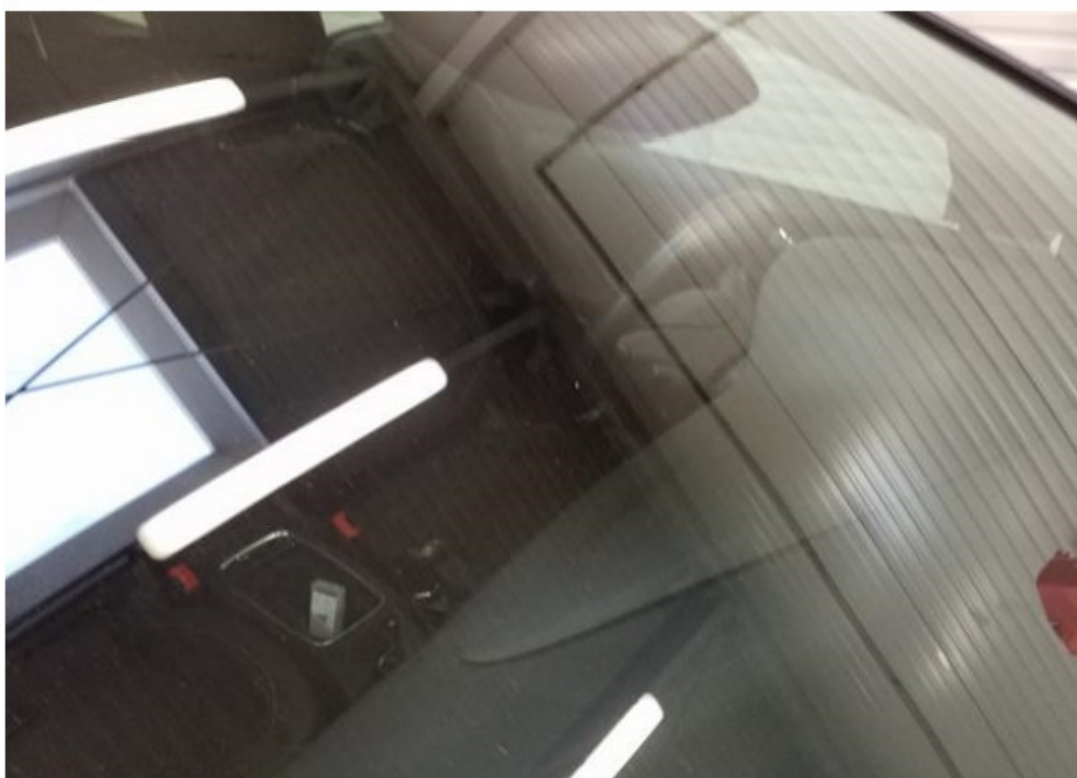

Viz popis k poškození č. 1

FOTODOKUMENTACE POŠKOZENÍ - 1.PROHLÍDKA ZA ÚČASTI NÁJEMCE



2

Oblast vozu	Exteriér	Druh poškození	Deformace
Část vozu	Karoserie	Způsob opravy	Bez opravy
Prvek vozu	Kapota	Akceptovatelnost	Akceptovatelné



FOTODOKUMENTACE POŠKOZENÍ - 1.PROHLÍDKA ZA ÚČASTI NÁJEMCE**3**

Oblast vozu	Exteriér	Druh poškození	Odření
Část vozu	Kola	Způsob opravy	Oprava
Prvek vozu	PP Disk	Akceptovatelnost	Neakceptovatelné





Viz popis k poškození č. 3

CARBACK

- Příloha 16/21 -

Číslo protokolu: 1414 - Standardní

FOTODOKUMENTACE POŠKOZENÍ - 1.PROHLÍDKA ZA ÚČASTI NÁJEMCE



Viz popis k poškození č. 3



4



Oblast vozu	Exteriér	Druh poškození	Lakováno
Část vozu	Karoserie	Způsob opravy	Bez opravy
Prvek vozu	PZ Blatník	Akceptovatelnost	Akceptovatelné

CAR←BACK

- Příloha 17/21 -

Číslo protokolu: 1414 - Standardní

FOTODOKUMENTACE POŠKOZENÍ - 1.PROHLÍDKA ZA ÚČASTI NÁJEMCE



Viz popis k poškození č. 4



5



Oblast vozu	Exteriér	Druh poškození	Odřeni
Část vozu	Kola	Způsob opravy	Oprava
Prvek vozu	PZ Disk	Akceptovatelnost	Neakceptovatelné

CARBACK

- Příloha 18/21 -

Číslo protokolu: 1414 - Standardní

FOTODOKUMENTACE POŠKOZENÍ - 1.PROHLÍDKA ZA ÚČASTI NÁJEMCE



Viz popis k poškození č. 5



6



Oblast vozu	Exteriér	Druh poškození	Lakováno
Část vozu	Karoserie	Způsob opravy	Bez opravy
Prvek vozu	LZ Blatník	Akceptovatelnost	Akceptovatelné

CAR-**BACK**

- Příloha 19/21 -

Číslo protokolu: 1414 - Standardní

FOTODOKUMENTACE POŠKOZENÍ - 1.PROHLÍDKA ZA ÚČASTI NÁJEMCE



Viz popis k poškození č. 6





Viz popis k poškození č. 6

FOTODOKUMENTACE POŠKOZENÍ - 1.PROHLÍDKA ZA ÚČASTI NÁJEMCE



7

Oblast vozu	Exteriér	Druh poškození	Lakováno
Část vozu	Karoserie	Způsob opravy	Bez opravy
Prvek vozu	LP Dveře	Akceptovatelnost	Akceptovatelné





Viz popis k poškození č. 7

CAR-**BACK**

- Příloha 21/21 -

Číslo protokolu: 1414 - Standardní

FOTODOKUMENTACE POŠKOZENÍ - 1.PROHLÍDKA ZA ÚČASTI NÁJEMCE



8

Oblast vozu	Exteriér	Druh poškození	Odření
Část vozu	Kola	Způsob opravy	Oprava
Prvek vozu	LP Disk	Akceptovatelnost	Neakceptovatelné

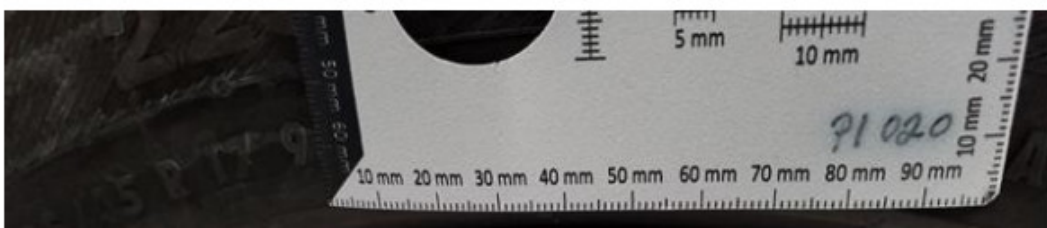



Viz popis k poškození č. 8